

Proyecto Erasmus+ Co.Tutor

Fundación Laboral de la Construcción



Cofinanciado por el programa Erasmus+ de la Unión Europea



FUNDACIÓN LABORAL DE LA CONSTRUCCIÓN

Enfoque sistemático para la mejora de la participación de las pymes de la industria de la construcción en la formación de aprendices

Retos y necesidades del sector de la construcción

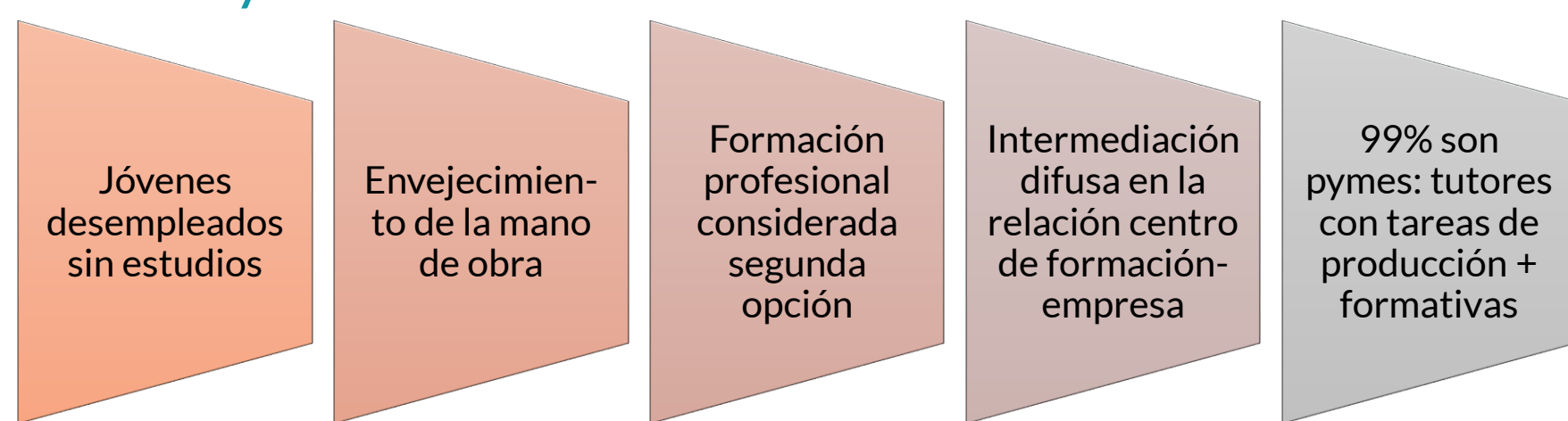

Estructura del proyecto

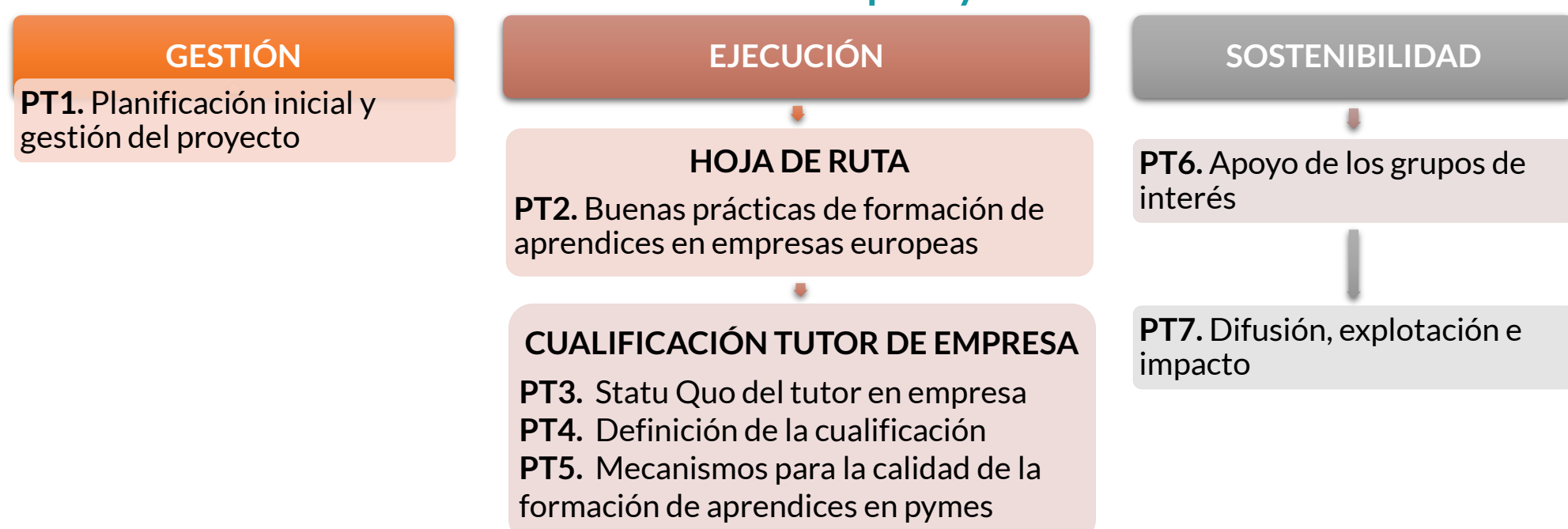

Socios del proyecto



ANCE

ASSOCIAZIONE NAZIONALE COSTRUTTORI EDILI



Objetivos y resultados

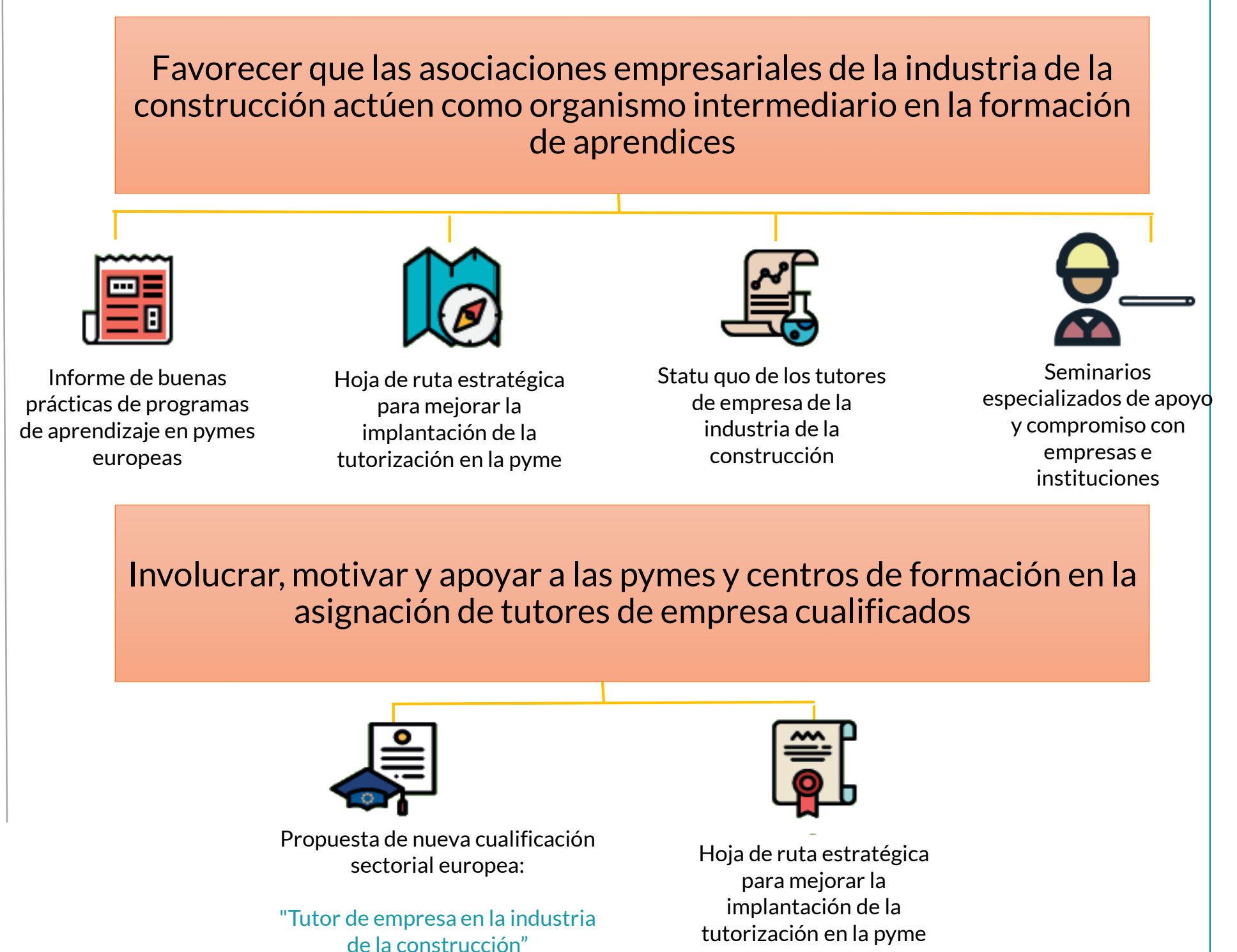

La industria de la construcción se enfrenta actualmente al desafío de tener que responder a una **demanda** cada vez mayor de **mano de obra cualificada** y especializada. En este sentido, las autoridades públicas están impulsando el compromiso de una formación que combine el aula con las **prácticas en empresa**, lo que también contribuiría a reducir el paro juvenil.

El proyecto Co.Tutor aborda esta situación, ya que en los países de procedencia de sus socios, España e Italia, la formación de aprendices no está teniendo el éxito esperado. Su objetivo principal es el de mejorar la **participación de las pymes de la industria de la construcción en la formación de aprendices** a la vez de impulsar a las asociaciones empresariales sectoriales como figura intermediaria entre los centros de formación y las empresas. Para ello, se ha definido una **Hoja de Ruta Estratégica**, teniendo en cuenta experiencias exitosas en la Unión Europea. Además, se ha trabajado por el **reconocimiento del tutor de empresa**. En este sentido, se ha diseñado una **cualificación**, con el fin de que pueda ser utilizada como marco de formación y de reconocimiento de sus competencias.

El proyecto ha sido financiado por el Programa de la convocatoria 2016 de Erasmus+ de la Unión Europea, enmarcado en la **Acción clave 3 - Apoyo a la reforma de políticas**. Comenzó en octubre de 2016 y finalizó en septiembre de 2018.

www.cotutorproject.eu
900 11 21 21
C/ Rivas, 25 28052. Madrid
#CoTutorEU