

Grupo de trabajo: Centros Educativos

Impulsando una FP Dual de calidad desde los centros educativos



Alianza para
la FP Dual

Luis Miguel García Rodríguez
Director de RRHH Grupo Nestlé
Málaga, 3 de octubre 2018

Antecedentes

La FP Dual en los centros educativos: visiones del profesorado

»El elemento que emerge como el mayor obstáculo para desarrollar la FP Dual es la dificultad de encontrar empresas por parte de los centros educativos

»Poca información y formación sobre la FP Dual

»Necesidad de institucionalizar el proyecto educativo: la continuidad del profesorado y mantener activa la red de contactos del centro facilita que la FP Dual tenga éxito



Propuesta del Grupo de trabajo

OBJETIVO: kit de herramientas de ayuda para el acercamiento y captación de empresas para sus proyectos de FP Dual

- » Formar e informar al profesorado en materia de Formación Profesional Dual
- » Desarrollar competencias comerciales
- » Compartir:
 - Herramientas de soporte actualmente en disposición de los centros por parte de la Administración Pública.
 - Best Practices y referencias de empresas y centros educativos



Nuestra ambición:

- ❖ Cubrir la información teórica, pero también la metodología que permita institucionalizar el proyecto en el centro
- ❖ Eminentemente práctico, flexible y fácil de actualizar.
- ❖ Impartido a través de talleres en los que se forme a los formadores, de modo que se “cascadee” la formación.
- ❖ Material integrador y abierta a las distintas realidades de la Formación Profesional en cada una de las Comunidades Autónomas.



Estructura y temática

1. Formación a nivel interno del centro educativo sobre qué es la FP Dual, sus ventajas, la implicación que requiere y posibles reticencias que pueden surgir en relación a la misma.
2. Trabajo previo a realizar en el propio centro antes de acercarse a las empresas.
3. Análisis territorial y sectorial, para conocer el tejido productivo cercano al centro.
4. Acercamiento a la empresa.
5. Trabajo con empresas: ventajas, reticencias, compromisos y plazos para la realización de un proyecto de FP Dual.

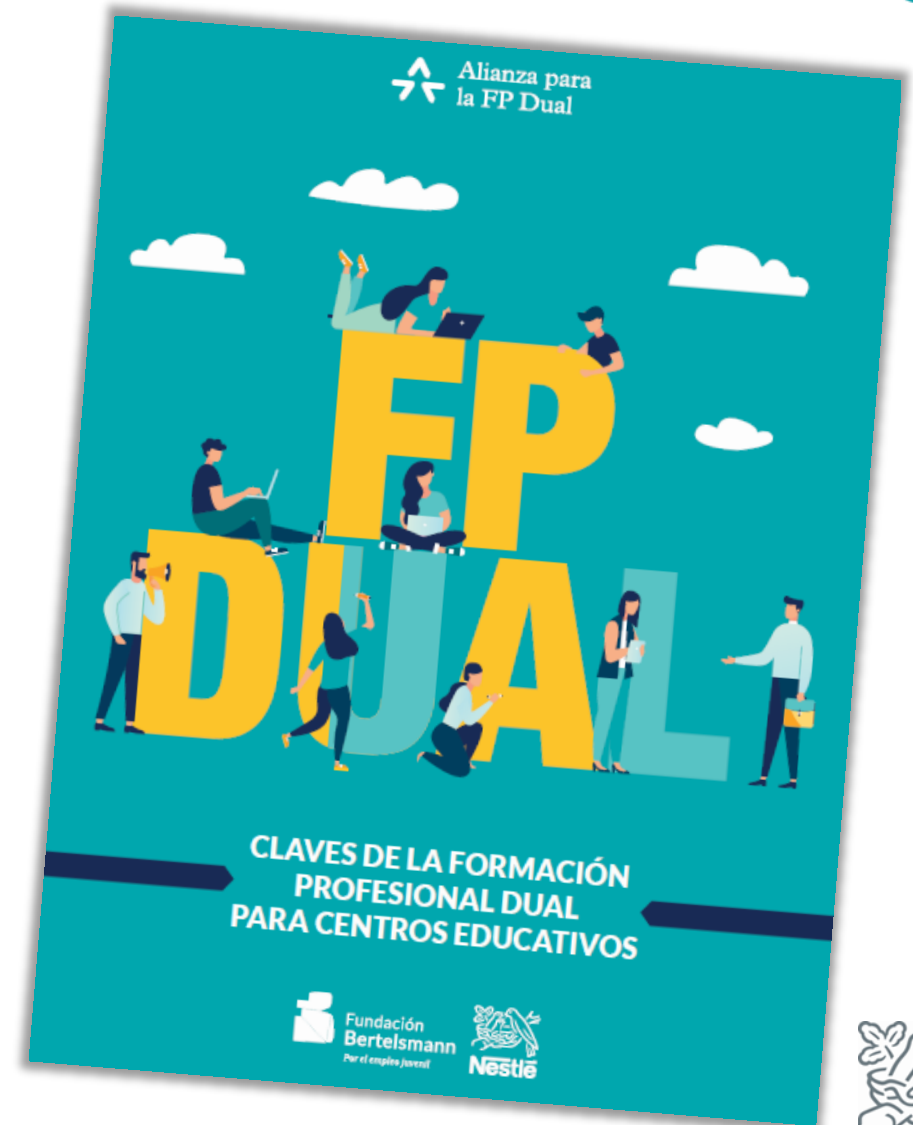

Próximos Pasos del Grupo de trabajo “Centros Educativos”

1. Puesta en marcha de Talleres Pilotos en las Comunidades Autónomas de Andalucía, Asturias y en La Salle.
2. Adaptación de la Ficha 4 a la Comunidad de Asturias y diseño de la plantilla estándar
3. Puesta a disposición del material
4. Impulsar la recogida de “Best Practices” de Empresas que puedan facilitar la “puerta fría” de los centros educativos.

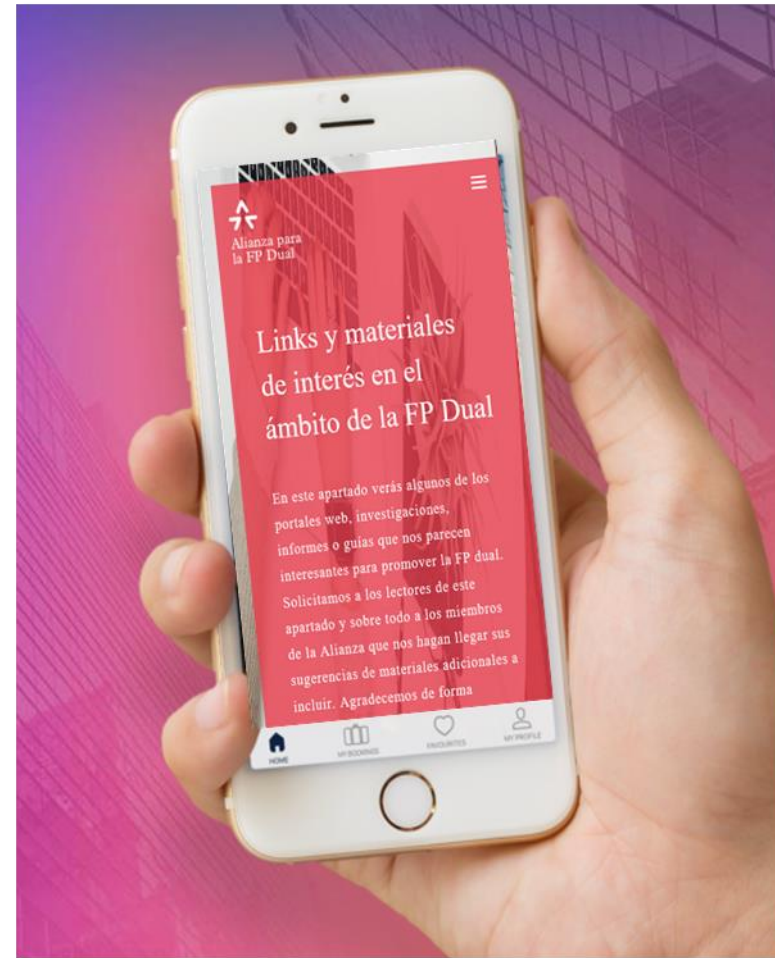

Agradecimientos

AUTORES:

M. Ángeles Caballero
César García
Pep Lozano

COORDINADOR:

Ignacio de Benito

DISEÑO:

sacajugo.com

Otros participantes del Grupo de Trabajo

- Consejería de Educación de la Junta de Andalucía
- Consejería de Educación de la Junta de Castilla y León
- Consejería de Educación y Cultura del Gobierno del Principado de Asturias
- Instituto de Educación Secundaria Clara del Rey
- La Salle
- QIPRO
- FSIE
- SIMON

Gracias
Preguntas y sugerencias



Alianza para
la FP Dual